

# FAHRZEUGELEKTRONIK: MOTOGUARD

## Elektronische Wegfahrsperre

**MOTOMETER**

*powered by solutions*

# 1. Produkt Highlights I

- effektiver und günstiger Schutz vor Diebstahl, unerlaubten Zugriffen und Fahrzeugmanipulation (z.B. Motortuning)
- einsetzbar für Fahrzeuge aller Art (kompatibel zu allen Standard Zündschloss-Schaltern)
- Kommunikation via CAN (2.0B)
- Erkennung von autorisierten Fahrern über Fahrzeugschlüssel

# 1. Produkt Highlights II

- Schlüssel als Speichermedium für diverse Fahrzeugdaten, wie z.B. Kilometerstand, Serviceintervalle, Fahrzeugausstattung, etc.
- Datenspeicherung durch integrierten, programmierbaren Transponder im Schlüssel
- Schnittstellen: z.B. LIN, I2C, NRZ, etc.
- weitere Schnittstellen auf Anfrage

# 2. Anwendung I

Schlüssel autorisiert von  
MOTOGUARD: JA  
Fahrzeug: JA

SAE J 1939

autorisierter Schlüssel

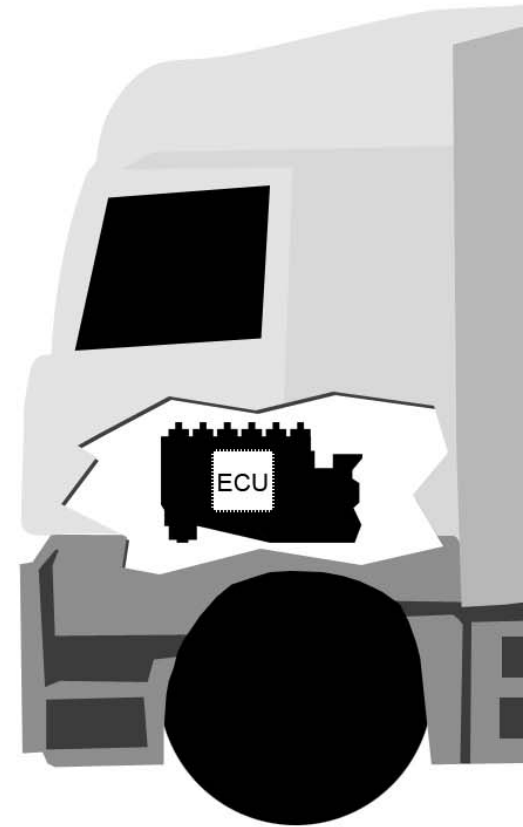
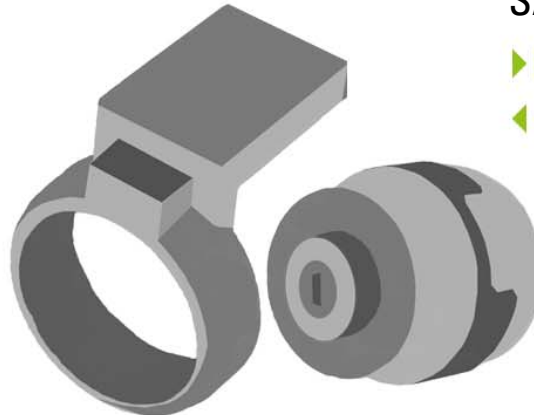

## 2. Anwendung II

Schlüssel autorisiert von  
MOTOGUARD: JA  
Fahrzeug: NEIN

SAE J 1939

autorisierter Schlüssel

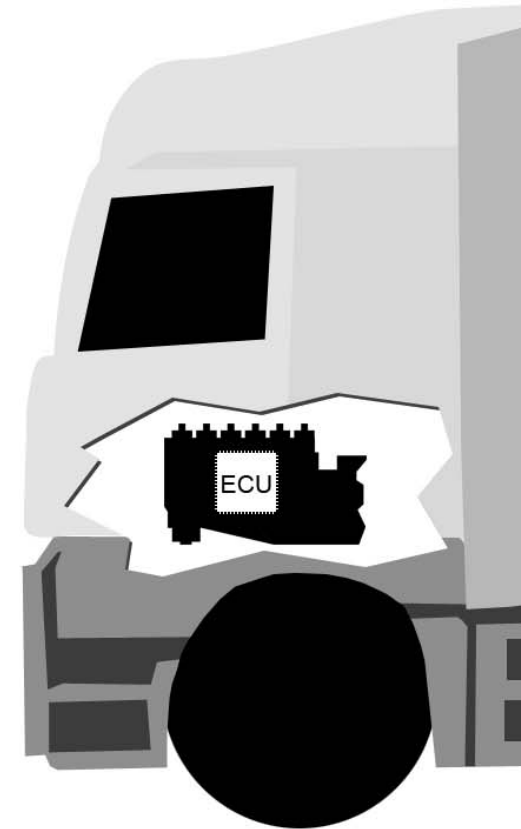
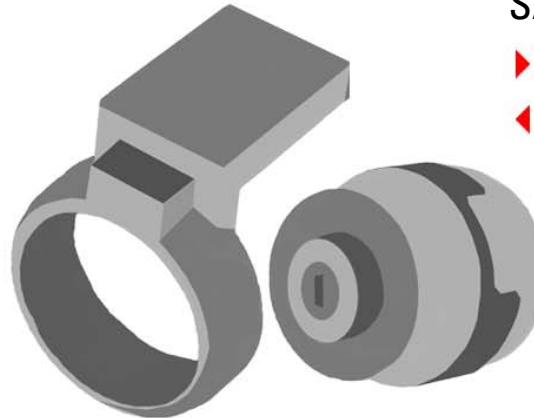

## 2. Anwendung III

Schlüssel nicht autorisiert

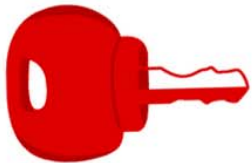

Nicht autorisierter  
Schlüssel

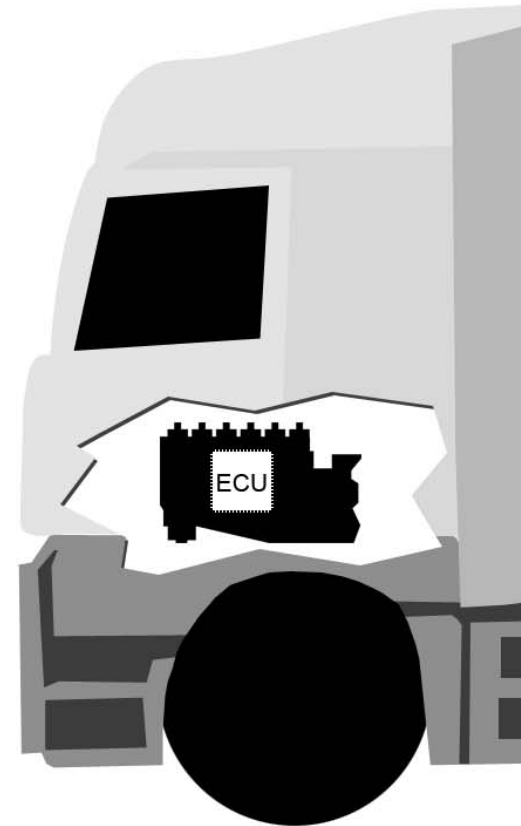
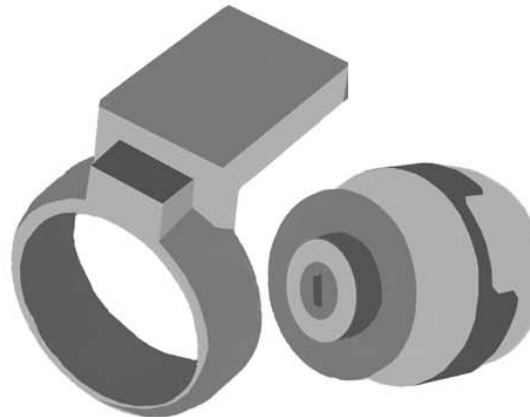

# 3. Anlernen des codierten Schlüssels

- Anlernen des Schlüssels mit Wegfahrsperrenelektronik (WFS-Elektronik)
- Programmierung beim Hersteller oder beim Anwender
- bis zu drei codierte Schlüssel möglich

## 4. Schlüsselidentifikation

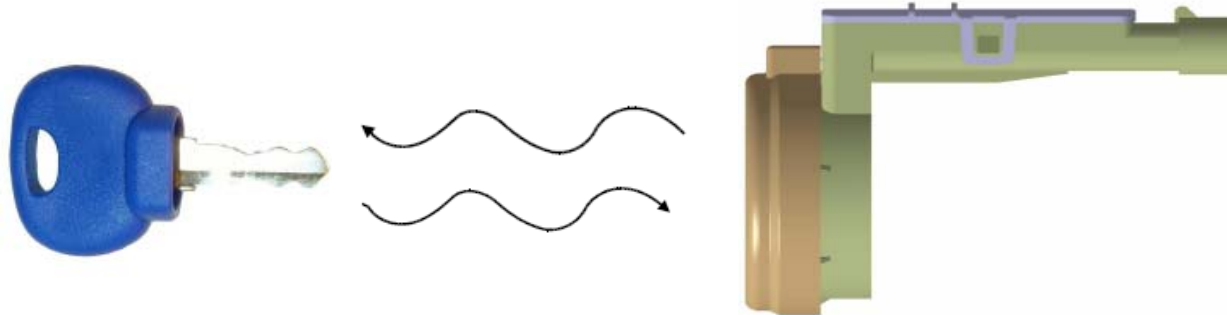

- eindeutige Schlüsselidentifikation gewährleistet
- Nutzung des codierten Schlüssels ausschließlich mit angelernter WFS-Elektronik
- Speichern von Daten auf Schlüsseltransponder (Fahreridentifikation, Fahrzeugkonfiguration, Fehlerspeicher, Kilometerstände, Betriebsstunden)

# 5. Software

- The 'Master' section contains three vertical gauges for 'Drehzahl', 'Betriebsstunden', and 'Wegstrecke', each with a digital display showing '0'.  
- The 'Satelliten' section contains three vertical gauges for 'Öldruck', 'Öltemperatur', and 'Kühltemperatur', with digital displays showing '0', '-40', and '40' respectively.  
- The 'Wegfahrsperre' section shows a 'Status:' indicator with a green box containing the word 'Frei'. Below it, a 'Schlüssel:' field contains the number '1', which is circled in green.  
At the bottom, there is a status bar with the following information: 'CAN: aktiv', 'CAN Baudrate: 250kb', 'Datenbytes: 8', 'CAN Protokoll: Extended', and '12:59'.

Schlüssel autorisiert

Schlüssel Nr. 1

# 5. Software

The display is divided into three main sections:

- Master:** Contains three vertical gauges for "Drehzahl", "Betriebsstunden", and "Wegstrecke". Each gauge has a numerical display below it showing "0".
- Satelliten:** Contains three vertical gauges for "Öldruck", "Öltemperatur", and "Kühltemperatur". The numerical displays below show "0", "-40", and "40" respectively.
- Wegfahrsperre:** Contains a "Status:" indicator showing a green box with the text "Frei", and a "Schlüssel:" input field containing the number "2".

At the bottom of the window, there is a status bar with the following information: "CAN: aktiv", "CAN Baudrate: 250kb", "Datenbytes: 8", "CAN Protokoll: Extended", and "12:59".

Schlüssel autorisiert

Schlüssel Nr. 2

# 5. Software

- **Master:** Contains three vertical gauges for 'Drehzahl' (0), 'Betriebsstunden' (0), and 'Wegstrecke' (0).  
- **Satelliten:** Contains three vertical gauges for 'Öldruck' (0), 'Öltemperatur' (-40), and 'Kühltemperatur' (40).  
- **Wegfahrsperre:** Shows the status 'Gesperrt' in a red box and 'Schlüssel ungültig' in a white box with a red circle around it.

At the bottom, there are settings for CAN: aktiv, CAN Baudrate: 250kb, Datenbytes: 8, and CAN Protokoll: Dokument1 - Microsoft Word.

Schlüssel nicht autorisiert

Schlüssel Nr. 3

# 5. Software

- The 'Master' section contains three vertical gauges for 'Drehzahl' (0), 'Betriebsstunden' (0), and 'Wegstrecke' (0).  
- The 'Satelliten' section contains three vertical gauges for 'Öldruck' (0), 'Öltemperatur' (-40), and 'Kühltemperatur' (40).  
- The 'Wegfahrsperre' section shows a 'Status:' field with a red box containing the text 'Gesperrt'. Below it, a 'Schlüssel:' field contains the text 'nicht vorhanden', which is circled in red.  
At the bottom, there are status indicators: 'CAN: aktiv', 'CAN Baudrate: 250kb', 'Datenbytes: 8', 'CAN Protokoll: Extended', and the time '12:58'.

Schlüssel unbekannt

Schlüssel Nr. 4

# 6. Gehäuseansicht

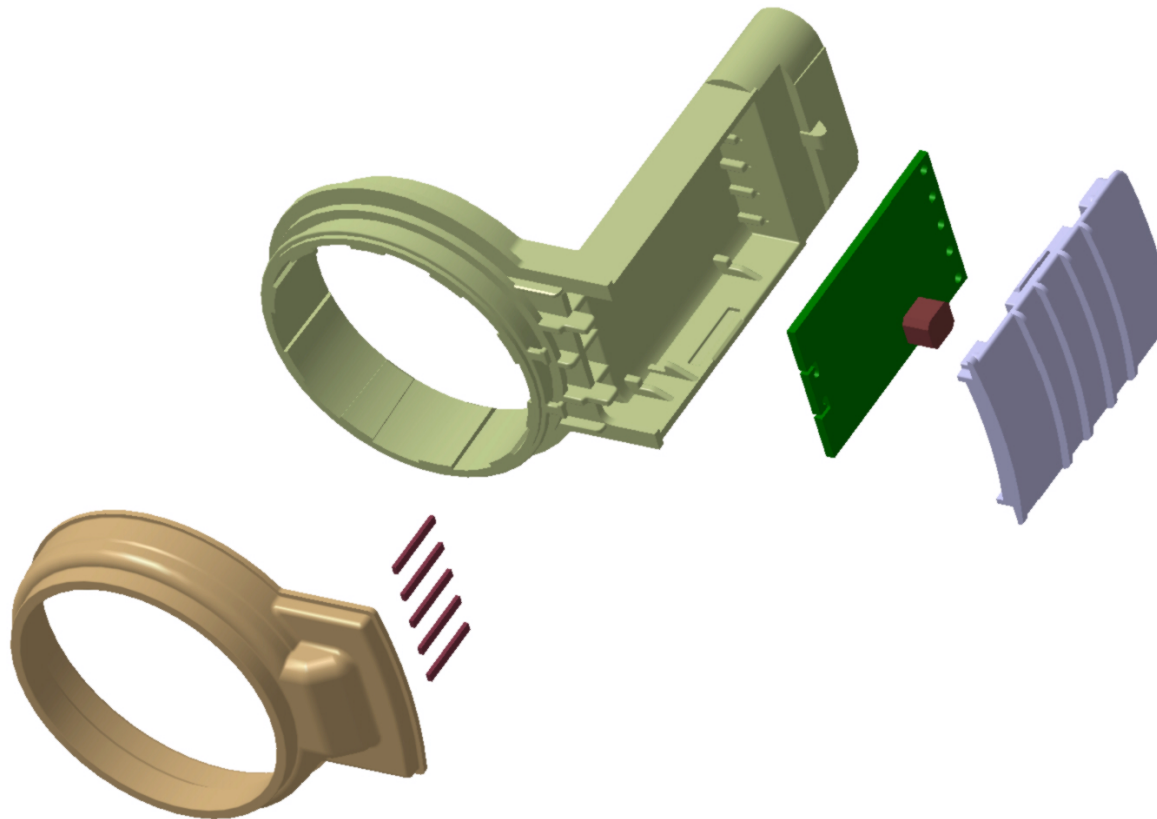

# 7. Mechanischer Aufbau

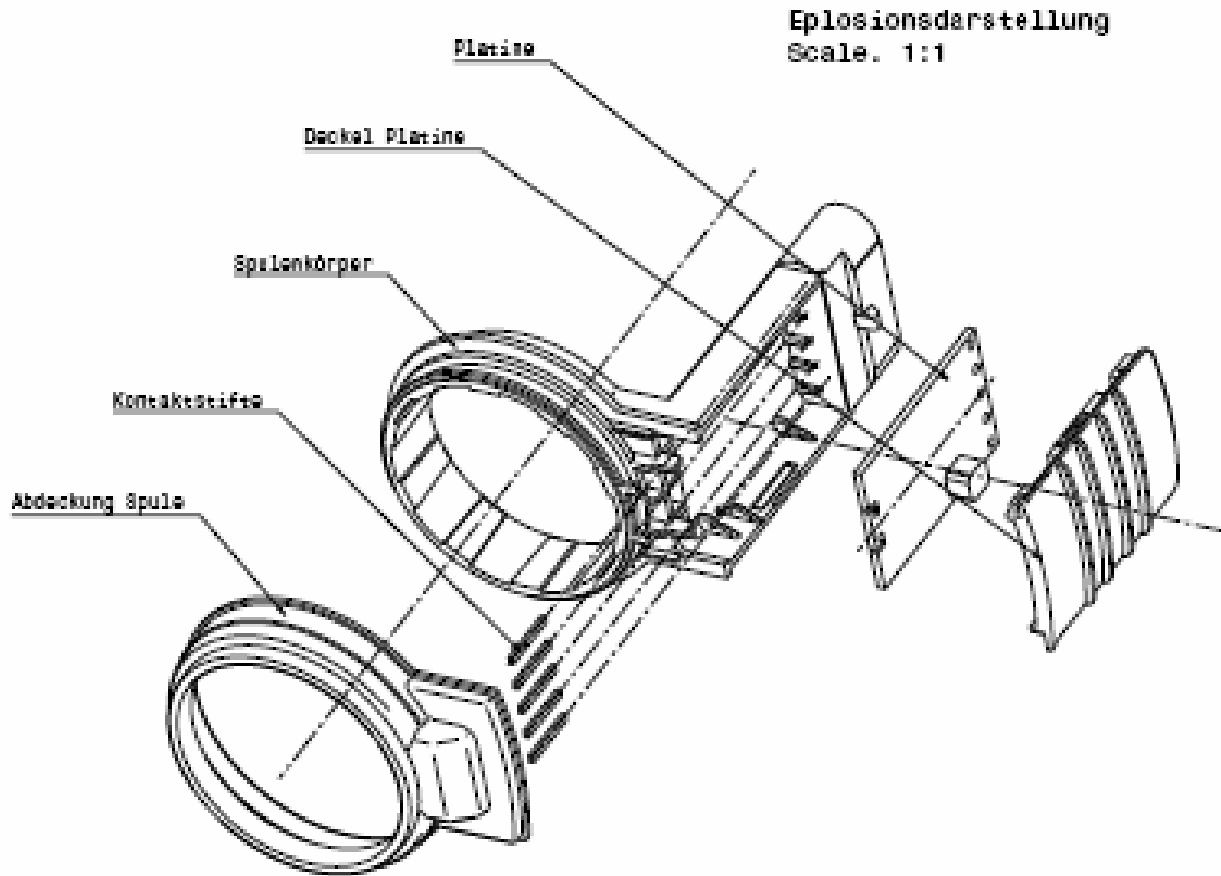

# 8. Kontakt

IVEKA

Automotive Technologies Schauz GmbH  
Talweg 8  
75417 Mühlacker-Lomersheim / Germany

Phone +49 7041 9695-0

Fax +49 7041 9695-55

[www.motometer.net](http://www.motometer.net) | [info@motometer.net](mailto:info@motometer.net)